臺灣日日新報
本日四頁
發行所 臺北市榮町四丁目 臺灣日日新報社

どの受信機にも マツダ眞空管

十三日露都に於て 不可侵條約締結

松岡、モロトフ 劃期的調印

【寫眞(上)松岡外相(下)モロトフ外務人民委員】

【モスクワ十三日發同盟至急報】松岡外相は十三日午後三時クレムリン宮に於てモロトフ外務人民委員との間に日ソ兩國間に於ける中立に關する條約に調印した

【モスクワ十三日發同盟至急報】松岡外相は十三日午後五時二十分モスクワ北停車場發一路歸國の途についた

【東京發同盟】松岡外相は今次歐洲訪問の重要任務を完遂する爲め三月十二日帝都を出發し、ベルリン、ローマ等を歴訪し、ヒトラー、ムッソリーニ兩首腦者と數次の會談を行ひ三國同盟の精神に立脚した大東亞新秩序建設のため邁進すべき事を確認した後、モスクワに於てスターリン書記長、モロトフ外務人民委員と會談を遂げ日ソ國交調整に努めた結果、十三日に至り松岡外相は更にソ聯政府との間に中立條約を締結するに至つた

不可侵、中立を約し

有效期間一期を五箇年

日ソ間中立條約に關する政府發表(十三日)

帝國政府代表松岡外務大臣及び建川大使並にソヴイエト聯邦代表モロトフ人民委員會議長兼外務人民委員は四月十三日午後三時(モスクワ時間)モスクワに於て日ソ間中立條約に調印せるがその要旨左記の如し

左記

日本國及びソヴイエト聯邦間中立條約要旨

大日本帝國及びソヴイエト聯邦は兩國間の平和及び友好の關係を強固ならしむるの希望に促され中立條約を締結する事に決し左の如く協定せり

第一條 兩締約國は兩國間に平和及び友好の關係を維持し且相互に他方締約國の領土保全及び不可侵を尊重すべき事を約す

第二條 締約國の一方が一又は二以上の第三國よりの軍事行動の對象となる場合には他方締約國は該紛爭の全期間中中立を守るべし

第三條 本條約は兩締約國に於てその批准を了したる日より實施せらるべく且つ五年の期間效力を有すべし兩締約國のいづれの一方も右期間滿了の一年前に本條約の廢棄を通告せざる時は本條約は次の五年間自動的に延長せられたるものと認めらるべし

第四條 本條約は成るべく速かに批准せらるべし批准書の交換は東京において成るべく速かに行はるべし

近衛首相談

各種懸案急速に 具體的解決見ん

今次政府は日獨伊三國同盟條約を締結し世界的戰亂の擴大を防止し右條約を根幹として大東亞の平和を確保せんとする不退轉の決意を中外に表明したのであるがこれが爲めには日ソ兩國が永續的にその上に平和及び友好の關係を確立ならしめ以て上記同盟條約の精神を擴充化する事が必要缺くべからざる事は言ふ迄もない所である。政府はこの信念に基づきソ聯邦との間の國交を根本的に調整せんが爲め深甚より交渉を重ねつ

重慶への影響甚大

對英米への立場を強化

【東京發同盟】日ソ中立條約全文並に兩國間に交換せられた聲明が發表された、右に據れば日ソ兩國は平和及び友好關係の維持増進を保障する爲め外蒙共和國及び滿洲國の領土保全不可侵を相互に尊重する旨を確認し右を中外に公表せるものである。疾に我が國として

軍司令官 師團長 會議終了

【東京發同盟】軍司令官、師團長會議第三日は十三日午前九時から陸相官邸に於て杉山參謀總長から統帥事項に關し重要訓示を行ひ、午後一時から陸軍事項に關し懇談を行ひ本年度の會議を終了した

日ソ兩國聲明

條約滿洲國にも及ぶ

大日本帝國政府及びソヴイエト聯邦政府は兩國間に締結せられたる中立條約の精神に基づき兩國間の平和及び友好關係を保障する爲め大日本帝國は蒙古人民共和國の領土の保全及び不可侵を尊重しソヴイエト聯邦は滿洲帝國の領土の保全及び不可侵を尊重す

聖上陛下に委曲奏上

首相、葉山御用邸に伺候

【葉山發同盟】近衛首相は十三日午後三時大森外務次官を帶同して葉山御用邸に伺候、天皇陛下に拜謁仰付けられ日ソ中立條約がソ都モスクワにおいて調印されることとなつたにつき右條約調印に至るまでの經過につき委曲奏上し陛下に於かせられては

空、陸、海に戰果甚大

支那方面艦隊綜合旬間戰況

【上海十二日發同盟】支那方面艦隊報道部十二日發表―支那方面艦隊綜合旬間戰況(四月一日より十日まで)左の如し

一、本期間に於ける海軍部隊は專ら中支方面に於て浙東作戰に協力し寧波、鎭海、溫州等を攻略した

海鷲大編隊群

浙贛ルート要衝を急襲

【上海十三日發同盟】支那方面艦隊報道部十三日發表

新任三相の挨拶

官民一致時艱克服を強調

小倉國務相

豐田商相

鈴木總裁

【東京發同盟】日本商工會議所主催新任三相歡迎會は十二日午後六時より帝國ホテルに開催された

衆議院の動向次第

兩院議俱への貴族院側

【東京發同盟】

クロアート新國家

獨の保護下に成立せん

【ベルリン十二日發同盟】

日ソ國交史上に 重大な道しるべ

十二日松岡スターリン會談

【モスクワ十二日發同盟】

坂本事務總長發表

タス通信發表

進駐聲明書の返答

ソ聯ヴイシンスキー次長から

【モスクワ十二日發同盟】

(寫眞はヴイシンスキー外務人民委員次長)

獨軍飽迄中央突破

全く潰亂狀態の ユーゴ主力部隊

【ニューヨーク十二日發同盟】

ユーゴ防禦線を 洪軍全面的に突破

【ブダペスト十二日發同盟】

ユーゴ政府移轉

陷落迫るサラエヴオへ

【ベルリン十二日發同盟】

獨伊軍バルチアを占領

【ベルリン十三日發同盟】

伊軍リユブリヤナを占領

【ローマ十二日發同盟】

丁、米へ異議

グリーンランド保護條約に

【コペンハーゲン十二日發同盟】

米大統領布告署名

【ワシントン十一日發同盟】

米布哇駐屯軍五月中旬に大規模演習

【ホノルル十一日發同盟】

人事

(片面) 共榮をどり 市丸・鈴木正夫・金原つぼみ
は ビクターレコード

斯界の最高權威・解義書界の決定版
昭和十六年度 高校・專校 入試問題解義號
定價 一圓五十錢 〒六錢
だ 書剖解的學科の題問たつ戰て賭を命身其が生驗受の萬幾ぞ之
東京・神田・一ツ橋 振替東京三六六一〇
考へ方研究社

好評嘖々たる 高數大衆化叢書

藤森良夫先生著
精說代數學考へ方
改訂三角法考へ方
要說三角法考へ方
精說幾何學考へ方
要說幾何學考へ方
代數初步考へ方
幾何初步考へ方
百萬圓の數學

塚本哲三先生著
國文考へ方
漢文考へ方
作文考へ方

野原三郎先生著
精說英語考へ方
英語基本單語集

現代受驗生讀本

順列組合せ・確率まで
解析幾何學考へ方
微分學考へ方
積分學考へ方
微分方程式考へ方

中野博士著 經濟の數理
ルベック積分へ
岩田先生著 射影幾何學入門

滿天下の讀者待望の書
藤森良夫先生 良藏 共著
母の心構 數算 くはしい
考へ方と解き方
注意
日本科學

英の最後の一兵をも大陸から驅逐せん
獨の態勢完全なる整備

【ベルリン十二日發同盟】バルカン作戰は狩以來僅か一週間にして獨軍主力はアルバニアから進出したイタリア軍との連絡に成功セルビア軍を壓倒するとともにサロニカを占領し大上作戰は完全に成功を... [illegible]

英本國に漲る敗色
有力紙大慘敗を豫想

【ロンドン十二日發同盟】北アフリカ、リビアイオニア會戰などで一敗に帰するべからざる敗勢を示した英國はリビアの形勢逆轉とベルカンの戰況不利に今や重苦しい憂色に包まれキレナイカの敗戰でウエーヴェル將軍の片腕と云はれるオコンナー將軍が捕虜となつたことは英國民にとつては可成りの痛手であるが... [illegible]

獨の電撃戰果
効果的な新兵器の數々

【クイーン十二日發同盟】バルカンに於ける獨軍部隊の電撃戰果は世界驚異の的であるがその裏には同盟が新兵器が隱されてゐるのでは... [illegible]

アルバニア戰線より　㊤山岳戰に活躍中のアルプス山岳兵の機關銃陣　㊦前線に出動の伊タンク隊

獨軍バルカン進攻の波紋（上）
親ソ拜英のユーゴ樞軸包圍下に喘ぐ

陸軍省報道部陸軍少佐　中島鑛三

弱小國の運命

去る三月二十五日ユーゴスラヴィアが日獨伊三國同盟に加入したと報道された時、我々は獨逸の外交攻勢成功を祝福すると同時に、この事は頓てギリシヤをも反省せしめて樞軸陣營に參加せしめ全バルカンが樞軸一色に塗り換へられるであらうことを期待したのであるが、その翌日に至つて事態は急轉直下ユーゴスラヴィアは政府の名に於て同盟加入を否認し樞軸を裏切つてしまつた。如何にユーゴスラヴィアに複雜なる國内事情があるにしても、如何に國民の一部に反對者があるにしても... [illegible]

親ソ拜英のユーゴ

ユーゴスラヴィアのユーゴとは「南」と云ふ意味である。ソ聯にあるスラヴ民族を「北」のスラヴ... [illegible]

英國策動の夢

ソ・ユ不可侵協定

武器貸與法の檢討（下）
ル大領統の政治構想
米國を正しく認識せよ

陸軍少將　長谷川正道

尨大七十億ドル豫算

ル大統領の性格

更にアメリカを認識せよ

米軍用船の行動
パターソン陸軍次官發表

【ワシントン十二日發同盟】十二日ニユーヨーク・タイムス・ワシントン電に依ればパターソン陸軍次官は米國軍用船の行動に關し十一日次の如く發表した... [illegible]

グリーンランドも西半球の一部
米大統領言明

【ワシントン十一日發同盟】アメリカ政府は十日グリーンランドをアメリカの軍事的保護下に置くべき協定をデンマーク政府と締結した... [illegible]

中耳炎・耳漏
に對するスルファピリヂン療法の優越性
本劑は連鎖、葡萄状球菌のみならず双球菌、桿菌に對しても獨自の菌克服作用を呈す故に、肺炎双球菌を起炎菌とする頑性中耳炎には勿論、各種化膿菌との混合感染の場合に於ても、非觀血的に短期治療の目的を達成せしめる
トリアノン
錠劑三〇錠三円・一〇〇錠九円　他に粉末・注射液あり
製造發賣元　合資會社 田邊五兵衛商店　大阪市東區道修町

化膿症なら
四一療法
【適應症】急慢性淋疾・扁桃腺炎・中耳炎・蓄膿症・流行性感冒・歯槽膿漏・敗血症・肺炎・盲腸炎・丹毒・面疱・化膿性外傷・産褥熱・化膿性婦人科諸疾患等
四基＋一基スルフォンアミド
アスタフィール
定價 内地 三〇錠二円五〇錢　一〇〇錠六円
★全國有力藥局店にあり（御用命を乞ふ）★
發賣元　東京銀座　資生堂　製造元　大日本製藥株式會社

芳醇の香山峽にたゞよふ
ウヰスキーは空氣の清澄な低温高濕の土地を好み、特殊の水と麥とを要求する…攝津山崎サントリー釀造場は四邊深い森に圍まれて大氣澄み宇治、木津、桂三川の合流點に位して濕潤な上、天王山々腹から湧出する水と、京都府下産の大麥とはウヰスキーに好適する。かく絶好の氣候風土に惠まれたサントリーは樽詰の上永年酒庫に貯藏され樽材を徹して山の精氣の中に呼吸し、まつたり老熟して芳醇なウヰスキーとなる
本格釀造　永年貯藏　サントリーウヰスキー

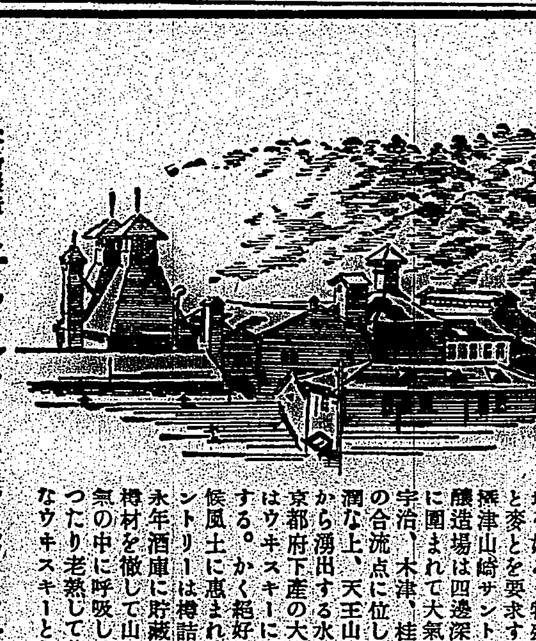

諸化膿性疾患に！
感冒・肺炎　急慢性尿路疾患　中耳炎　歯槽膿漏　乳腺炎　敗血症　丹毒・面皰　その他
諸化膿性疾患に對するスルフォンアミド劑の卓抜なる治療効果は既に臨床實驗上世界的に確認されてゐるが、治療目的を達成するに到らずして服用を中止するの止むなきに至る事の多いのは、從來スルフォンアミド單一劑の服用の結果頻發する副作用の爲であつた。我が萬有ウロジールは、かゝる在來の缺陷に鑑み、純粹多年の研究の結果スルフアミンとスルフアピリヂンとの二劑を合理的に配合して最大限に副作用を輕減し遺憾なき治療的効果を發揮せしめ得るに到つたのである
萬有ウロジール錠
二〇錠　一〇〇錠　五〇〇錠
製造元　東京市日本橋區本町二丁目　萬有製藥株式會社　出張所　大阪市東區伏見町三丁目

過勞は結核發病の危機
夜業殘業の勤勞を續ける人は過度の疲勞から、抵抗力低下し結核病に移る例が多いのです。
この不幸を免れるため勤勞者間にわかもとが賞用されます。
過勞防止にはビタミンBだけでは不十分でグルタチオン、消化酵素等補給により、胃腸を丈夫にすることが必要ですが わかもとを服用されると疲れを忘れる旺盛な抵抗力を養成し、酷寒時の勤勞生活を全からしめます
大阪市衛生試験所に依頼して、同社從業員に對し、疲勞度の檢査を行ひました結果、わかもとの服用が疲勞の輕減、背筋力強化、體重增加等に著効を奏する事が實證されました。
錠劑　わかもと
一日數錠　廿五日分一圓六十錢
わかもと本舗

土産は二つあり

勤報青年隊員らの訓練效果多大

きのふ晴れの退隊式擧行

去る一月十四日から臺北市大直…北勝興神社…

訓練 國歌を…

國歌 を奉唱した後…

體得 した皇國民としての…

隊訓 を体得して共の皆様…

目盛 りが違つて居り…

深く 胸に刻み込み、銘へ…

感激 に滿ち溢れた退隊式は終了時午前十一時かつきりであつた

けさ夫々郷里へ 退隊式を終へた第四回勤行報國青年隊員一百八十八名は同夜訓練所…

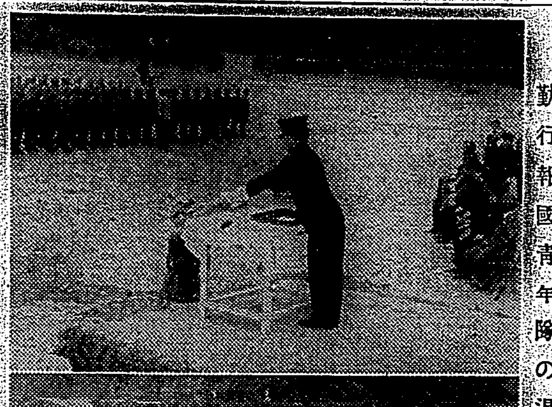

勤行報國青年隊の退隊式

沖繩班が一番乘り

臨時大祭への遺族ら上京

【東京電話】靖國神社の春季臨時大祭も間近に迫り遺族等は明…

受付 二十一日から設けられ遺族番號一番より三千六百一番までは…

日程 全員は二十三日午後一時三十分までに神社境内相撲場…

第一群（一番より千八百番）二十四日昇殿參拜、二十七日御府拜觀

第二群（一千八百一番より三千六百番）二十五日昇殿參拜、二十七日御府拜觀

第三群（三千六百一番より五千四百番）二十六日昇殿參拜、二十八日御府拜觀

第四群（五千四百一番より七千二百番）二十六日昇殿參拜、二十八日御府拜觀

第五群（七千二百一番より九千番）二十七日昇殿參拜、二十八日御府拜觀

第六群（九千一番より一万八百番）二十七日昇殿參拜、二十四日御府拜觀

第七群（一万八百一番より一万二千六百番）二十八日昇殿參拜、二十五日御府拜觀、二十六日御府拜觀

第八群（一万二千六百一番より一万四千四百番）二十八日昇殿參拜、二十五日午後御府拜觀

新高築港を視察

齋藤總務長官の初巡視

【彰化電話】中部地方巡視の齋藤總務長官は十三日午前八時五十分臺中發…

豐漁を祈願

水產關係者臺灣神社參拜

十三日は水產デーである全國各地で魚食宣傳、大漁祈願を始め水產に關する認識を深める色とりどりな行事が催されたが臺北では臺灣水產會が主催となり同日午前十一時ふりしきる雨の中を長谷川府水產課長を始め、水產關係者一百餘名は臺灣神社に參拜し豐漁を祈願し、それより打ちつれて鐵道ホテルに到り、大食堂における魚食試食會に出席した、魚のサンドウイッチ、かきフライを始め各種の魚の料理に舌つづみを打ち、一同美味しく榮養價たつぷりな魚料理を味へつつ午後一時半どろ盛況裡に散會した、尚夜新公園で開く豫定の水產映寫會は雨天のため延期となつた（寫眞は臺灣神社の水產關係者）

教員陣搖ぎなし

新竹州の教員不足解消

【新竹電話】新竹州の國民學校教員は既に全部發令されたが、之を全般的にみるとき女教員の大量進出になつてゐるとはいへ昨年度よりの教員不足心配を吹飛ばして州下總計一千名の不足で各郡に割當ると大した支障もないことが判明…

"粉骨碎身御奉公"

澤本海軍次官の寄臺談

內外の情勢緊迫を訴へる時局重大の秋、南支方面を視察した澤本海軍次官より…

高千穗丸入港

【基隆電話】高千穗丸は十三日午後二時基隆入港…

目先の開發は駄目

日本も基礎的研究に當るべし

語る人　早坂一郎氏（理學博士、臺大教授、理農學部長、地質學）

南へ、南へと今や日本の關心は向けられてゐる、今日ほど日本國民の重大關心が南方に向けられたことがあつたか、これは要するに日本民族が國運を賭して建設に努力しつつある大東亞の建設及び恒久平和確立のためには多大の資源を必要とするに拘はらず、且資源に於いて充足しうるものを以てして…

立派な地質 …

立派な調査 …

臺北帝大に …

英佛で發達 して地質學はとくに飛躍的發展をとげた…

チモール島 を視察した…

榮冠を得た諸犬

絕讚浴びた實演

軍用犬展の模範訓練

新設北四中に志願者殺到

十人に一人といふ激甚な競爭

山岳懇談會

貯蓄の懇談

【新竹電話】新竹州では來る二十八日午前九時半より新竹州會議…

六大學リーグ

慶應大勝

三高女生南策園見學

泰、馬來語講習

十八日から開催

南方協會主催本社後援の泰語、馬來語の講習會は四月十八日より四ケ月間本社講堂に於て毎夕七時より二時間づつ開講することになつた…

ラヂオ

【朝】【七・〇一】仕事と共に…

【夜】【七・〇〇】少國民の時間…

航空機整備員募集

各種製作　カーボン　TKC　東海カーボン窯業合資會社

カゼイン　ガンマー　庄倉保郎商店

日本郵船出帆　大阪商船出帆　東亞海運出帆　辰馬汽船出帆　南日本汽船　大連汽船出帆

口腔外科　レントゲン科　産婦人科專門　福生堂醫院

齒痛に頭痛はガオガンに限る

商工省補助金下附　優秀國策品　汚油脂類吸收清淨劑　オイルサーブ

使用範圍　一、金屬機械の清淨に！　一、塗裝鍍金の準備に！　一、印刷用ローラー・活字の油取りに！　一、タイル・硝子・家具・食器類の油取りに！

ガソリン石油は貴重な燃料です。これを油落しに使ふのは避けませう！唯一無二の絕大な效果に必ずや御滿足の頂けるものと確信致します

御案內　十五日より三日間　ひとへの染織品荷揃會　衣ぬぎかへ綠涼しき夏に魁け　恒例により…　特別奉仕品提供　十五日より…　武者人形陳列會　人形お道具勇ましく出揃ひました　臺北市本町　福田吳服店

故陸軍々屬黃雲昌君中支ニ於テ戰病死ヲ遂ゲラレ候ニ就テハ來ル四月十七日午後三時頭分國民學校講堂ニ於テ街葬執行仕リ候此段謹告候也

母黃氏李妹儀豫テ北埔自宅ニテ病氣療養中ノ處藥石效ナク去ル四月十三日午前四時享壽八十歲ヲ以テ永眠致候間生前ノ御厚誼ヲ拜謝シ此段謹告候也

男　劉清鼎　孫　劉…　大和洋行　親戚總代　友人總代

新竹州合版

山の青年道場竣工
天長節に盛大な落成式

競作會褒賞授與式

棉作技術研究會
近く西部棉作指導所で

堀口軍醫部長
蘭陽地方視察

斗六乳幼兒選奬會

學校名改稱奉告祭

臺中州防空委員會
あす州會議室で開催

內地優良組合視察

大溪街時局講演會

少年保護座談會

列車客專門の
摸掏逮捕さる

豐作祈願祭
十二日竹南で執行

彰化市で盛澤山な
“子供の日”の行事

魚價統制座談會
今後の魚價問題を協議

開善寺關與者會議

朴子信組總代會

純綿の闇取引
東勢郡で發覺

豐漁感謝と祈願
きのふ高雄の水產デー

桃園郡の記念行事

賴郡屬庄葬

高雄競馬
初日の成績

老春 (51)
川口松太郎作　伊勢良夫畫

東京（一）

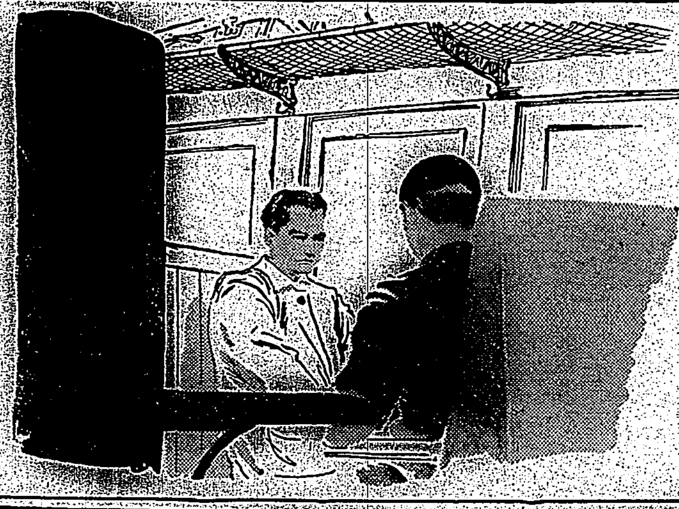

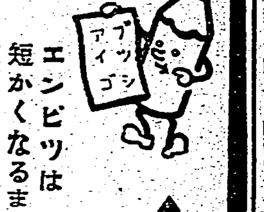

エンピツは
短かくなるまで
使ひませう！

三菱鉛筆

嘉なかだち

生徒募集

自動車

外交員採用

所員

集金係

書生

活字文撰工

店員入用

小店員

自由地のせ京染

菓子舗讓る

求學生向下宿

貸家

中古ボイラー

わきが
腋下多汗症
野村久子

食慾不振に
タカヂアスターゼ
—澱粉以外も完全消化—

タカヂアスターゼは一般局方ヂアスターゼとその組成を異にし、澱粉糖化力の著しく强大なることは勿論、麥芽、蛋白質、ペプトン、脂肪、纖維素その他鹽類分解酵素等數種を含有し、食慾不振、消化不良、胃部膨滿その他胃腸機能低下より來る諸疾患に適應することを實證されてゐる。

（錠）30錠 100錠入　（末）14瓦 28瓦入　（其他大量入）

SANKYO 三共

東京市日本橋區室町　三共株式會社

臺北出張所　臺北市表町一丁目

001.A.010

強力ホルモン元
ダンシ
精力の增進

試藥進呈　申込次第

東京市牛込區若松町二一　日本生化學研究所

驅虫による國民保健運動

陽氣のせいじゃない
蛔虫のせい

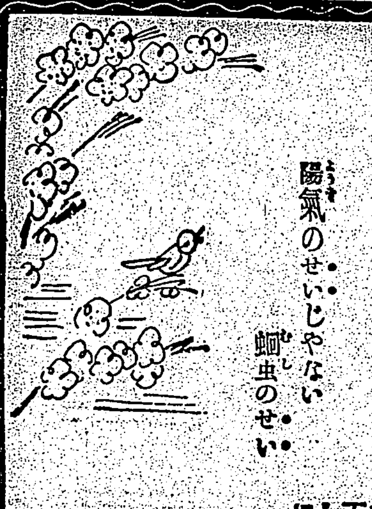

虫下しに
マクニン錠
みのくすりよく効いて害がない

薬は如何なるものを最良とするか
有田ドラッグ商會主　有田音松

あらゆる治療法を施し効なき患者も最後の希望を捨てず徹底的治療を講ぜられよ

中風　胃腸病　心臟病　ぜんそく　肺病　ろくまく　りん病　ばい毒

有田松音製藥責任製劑に付他の藥店にて販賣す

台灣　台北本町二　大龍峒　基隆日新町　宜蘭街南門　新竹東門市場通　臺中若松町三　嘉義驛前　台南錦町二　高雄山下町

輕い内に治らなかつたら早い
經過の良くない方を有田ドラッグへ

發賣元　大阪市南區心齋橋筋南詰　有田ドラッグ　東京市日本橋區通三丁目　有田ドラッグ

濕布は
エキホス

EXIHOS

エキホスは國產嚆矢の純正巴布劑にして本品の貼布は最も合理的なる療法として全國醫家に推奬せらるるも近時各種の巴布劑市販に出づ從てこれが選擇には相當の注意を要し巴布劑の生命たる品質及藥効に留意せらるる事肝要なり。

適應症：感冒　肺炎　中耳炎　扁桃腺炎　神經痛　ロイマチス　打撲痛　捻挫　齒痛　火傷等

エキホスは諸種の炎症性疾患並に疼痛性疾患に貼布すれば特有の鎭痛と保溫の兩作用により速かに炎症を去り疼痛を輕減し熱を下降せしめ頗る爽快の感を與ふ。

用法簡便にして能く長時間效力を持續す。

販賣元　武田長兵衞商店　塩野義商店
製造發賣元　二巴合名會社　大阪市東區道修町三

A—214(15)S

健康の春！
明るく……
強い若肌を

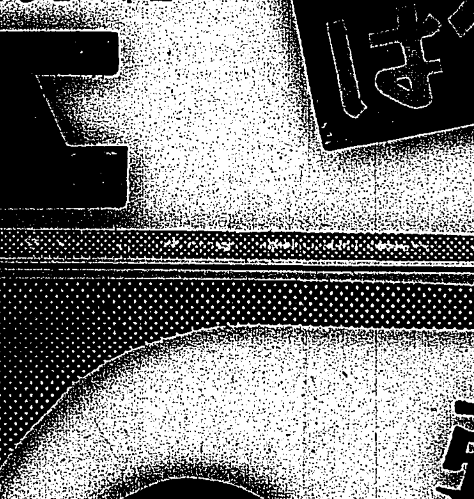

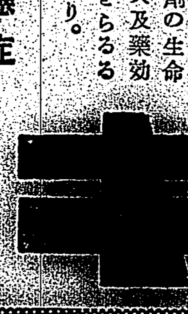

ウテナバニシングクリーム

虛飾をすてゝ粧ひは簡素に

洗顏後・入浴後に
ウテナバニシングでお肌を健康に整へて下さい。化學的な美肌作用でキメを美しく調へてお肌の生活力を高め、强い健康な若肌をやしないます。

ニキビ・脂ら顏豫防に
これからはいよいよこのクリームの手離せぬ季節です。化學的な保護作用でニキビや脂ら顏の原因を防ぎ、垢ぬけた美しいお肌を保つ事ができます

お化粧下に理想的
理想的な化粧下地に整へますから白粉がしつとりと肌に落つき化粧崩れを防いで、生き生きとした化粧映えを發揮します。

ウテナ化粧料本舖　株式會社久保政吉商店